

بسمه تعالی

فرم شناسنامه خدمت دستگاه اجرایی

۱- عنوان خدمت: نظارت بر فرایند جذب و بکارگیری نیروی انسانی		۲- شناسه خدمت	
دستگاه‌های اجرایی استان		(این فیلد توسط سازمان مدیریت و برنامه ریزی کشور تکمیل می شود.)	
۳- تاریخ ماه	نام دستگاه اجرایی: سازمان مدیریت و برنامه ریزی آذربایجان شرقی		
	نام دستگاه مادر: سازمان امور اداری و استخدامی		
۴- مشخصات خدمت	شرح خدمت		نظارت بر فرایند جذب و بکارگیری نیروی انسانی دستگاه‌های اجرایی استان
	نوع خدمت		<input type="checkbox"/> خدمت به شهروندان (G۲C) <input type="checkbox"/> خدمت به کسب و کار (G۲B) <input checked="" type="checkbox"/> خدمت به دیگر دستگاه‌های دولتی (G۲G)
	ماهیت خدمت		<input checked="" type="checkbox"/> حاکمیتی <input type="checkbox"/> تصدی‌گری
	سطح خدمت		<input type="checkbox"/> ملی <input type="checkbox"/> منطقه‌ای <input checked="" type="checkbox"/> استانی <input type="checkbox"/> شهری <input type="checkbox"/> روستایی
	رویداد مرتبط با:		<input type="checkbox"/> تولد <input type="checkbox"/> آموزش <input type="checkbox"/> سلامت <input type="checkbox"/> مالیات <input type="checkbox"/> کسب و کار <input type="checkbox"/> تامین اجتماعی <input type="checkbox"/> ثبت مالکیت
			<input type="checkbox"/> تاسیسات شهری <input type="checkbox"/> بیمه <input type="checkbox"/> ازدواج <input type="checkbox"/> بازنشستگی <input type="checkbox"/> مدارک و گواهینامه‌ها <input checked="" type="checkbox"/> وفات <input type="checkbox"/> سایر
	نحوه آغاز خدمت		<input checked="" type="checkbox"/> تقاضای گیرنده خدمت <input type="checkbox"/> فرارسیدن زمانی مشخص <input type="checkbox"/> رخداد رویدادی مشخص سایر: ...
	مدارک لازم برای انجام خدمت		تمام مدارک مورد نیاز که می‌بایست در سامانه کارمند ایران گذاشته شود: تکمیل فرم شغل و شاغل - تاییدیه گزینش - تامین اعتبار - مدرک تحصیلی و.....
	قوانین و مقررات بالادستی		قوانین امور اداری و استخدامی - مصوبات هیئت وزیران و بخشنامه‌ها
	۵- جزئیات خدمت	آمار تعداد خدمت گیرندگان	
متوسط مدت زمان ارایه خدمت:			
تواتر		یکبار برای همیشه <input type="checkbox"/> ... بار در: ماه <input type="checkbox"/> فصل <input checked="" type="checkbox"/> سال	
تعداد بار مراجعه حضوری			

پردادخت بصورت الكترونيك	شماره حساب (هاى) بانكى	مبلغ (مبالغ)	هزينه ارايه خدمت (ريال)	
<input type="checkbox"/>			به خدمت گيرندگان	
<input type="checkbox"/>				
<input type="checkbox"/>		...		
آدرس دقيق و مستقيم خدمت در وبگاه در صورت الكترونيكى بودن همه يا بخشى از آن				
www.karmandiran.ir				
		نام سامانه مربوط به خدمت در صورت الكترونيكى بودن همه يا بخشى از آن: سامانه كارمند ايران		
رسانه ارتباطى خدمت		نوع ارائه	مراحل خدمت	۹- نحوه دسترسى به خدمت
<input type="checkbox"/> اينترنتى (مانند وبگاه دستگاه) <input type="checkbox"/> تلفن همراه (برنامه كاربرى) <input type="checkbox"/> پست الكترونيك <input type="checkbox"/> ارسال پستى <input type="checkbox"/> تلفن گوييا يا مركز تماس <input type="checkbox"/> پيام کوتاه <input type="checkbox"/> ساير (باذ كرنحوه دسترسى)		<input checked="" type="checkbox"/> الكترونيكى	در مرحله اطلاع رسانى خدمت	
مراجعه به دستگاه:	<input type="checkbox"/> جهت احراز اصالت فرد <input type="checkbox"/> جهت احراز اصالت مدرک <input type="checkbox"/> نبود زير ساخت ارتباطى مناسب <input type="checkbox"/> ساير:	<input type="checkbox"/> غير الكترونيكى	دکتر ضرورت مراجعه حضورى	
<input type="checkbox"/> ملى <input type="checkbox"/> استانى <input type="checkbox"/> شهرستانى				
		<input checked="" type="checkbox"/> اينترنتى (مانند وبگاه دستگاه) <input type="checkbox"/> تلفن همراه (برنامه كاربرى) <input checked="" type="checkbox"/> پست الكترونيك <input type="checkbox"/> ارسال پستى <input type="checkbox"/> تلفن گوييا يا مركز تماس <input type="checkbox"/> پيام کوتاه <input type="checkbox"/> دفاتر پيشخوان شماره قرارداد واگذارى خدمات به دفاتر پيشخوان: <input type="checkbox"/> عناوين مشابه دفاتر پيشخوان <input type="checkbox"/> ساير (باذ كرنحوه دسترسى)		
مراجعه به دستگاه:		<input type="checkbox"/> جهت احراز اصالت فرد <input type="checkbox"/> جهت احراز اصالت مدرک <input type="checkbox"/> نبود زير ساخت ارتباطى مناسب <input type="checkbox"/> ساير:	<input type="checkbox"/> غير الكترونيكى	در مرحله درخواست خدمت
<input type="checkbox"/> ملى <input type="checkbox"/> استانى <input type="checkbox"/> شهرستانى				

	مرحله تولید خدمت (فرایند داخل دستگاه یا ارتباط با دیگر دستگاه ها)	الکترونیکی <input checked="" type="checkbox"/> اینترنتی (مانند درگاه دستگاه) <input checked="" type="checkbox"/> اینترنتی (مانند اینترنت داخلی دستگاه یا ERP) <input type="checkbox"/> <input type="checkbox"/> پست الکترونیک <input type="checkbox"/> سایر (با ذکر نحوه دسترسی) <input type="checkbox"/>		غیر الکترونیکی <input type="checkbox"/>			
				دیگر <input type="checkbox"/> ضرورت <input type="checkbox"/> مراجعه <input type="checkbox"/>			
	در مرحله ارائه خدمت	الکترونیکی <input checked="" type="checkbox"/> اینترنتی (مانند وبگاه دستگاه) <input type="checkbox"/> تلفن همراه (برنامه کاربردی) <input type="checkbox"/> <input type="checkbox"/> پست الکترونیک <input type="checkbox"/> ارسال پستی <input type="checkbox"/> <input type="checkbox"/> تلفن گویا یا مرکز تماس <input type="checkbox"/> پیام کوتاه <input type="checkbox"/> <input type="checkbox"/> دفاتر پیشخوان شماره قرارداد و اگذاری خدمات به دفاتر پیشخوان: <input type="checkbox"/> عناوین مشابه دفاتر پیشخوان <input type="checkbox"/> سایر (با ذکر نحوه دسترسی) <input type="checkbox"/>		غیر الکترونیکی <input checked="" type="checkbox"/>			
		مراجعه به دستگاه: <input type="checkbox"/> ملی <input checked="" type="checkbox"/> استانی <input type="checkbox"/> شهرستانی		جهت احراز اصالت فرد <input type="checkbox"/> جهت احراز اصالت مدرک <input type="checkbox"/> نبود زیر ساخت ارتباطی مناسب <input type="checkbox"/> سایر: <input type="checkbox"/>			
۷- ارتباط خدمت با سایر سامانه ها (بانکهای اطلاعاتی) در دستگاه	نام سامانه های دیگر		فیلدهای مورد تبادل				
	استعلام غیر الکترونی کی	استعلام الکترونیکی		<input type="checkbox"/>	<input type="checkbox"/>		
		برخط online	دسته ای (Batch)			<input type="checkbox"/>	<input type="checkbox"/>
						<input type="checkbox"/>	<input type="checkbox"/>
		<input type="checkbox"/>	<input type="checkbox"/>			<input type="checkbox"/>	<input type="checkbox"/>
<input type="checkbox"/>	<input type="checkbox"/>	<input type="checkbox"/>	<input type="checkbox"/>				
۸- ارتباط خدمت با سایر دستگاههای دیگر	نام دستگاه دیگر	نام سامانه های دستگاه دیگر	فیلدهای مورد تبادل	مبلغ (در صورت پرداخت هزینه)	استعلام الکترونیکی برخط online دسته ای (Batch)	اگر استعلام غیر الکترونیکی است، استعلام توسط: <input type="checkbox"/> دستگاه <input type="checkbox"/> مراجعه کننده	

دستگاه	<input type="checkbox"/>	<input type="checkbox"/>	<input type="checkbox"/>					
مراجعه کننده	<input type="checkbox"/>							
دستگاه	<input type="checkbox"/>	<input type="checkbox"/>	<input type="checkbox"/>					
مراجعه کننده	<input type="checkbox"/>							
۱- صدور مجوز جذب و بکارگیری ۲- بررسی و تایید توسط کارگزین دستگاههای اجرایی (سامانه کارمند ایران) ۳- بررسی و تایید توسط امور اداری دستگاههای اجرایی (سامانه کارمند ایران) ۴- بررسی و تایید توسط ذیحساب دستگاههای اجرایی (سامانه کارمند ایران) ۵- بررسی و تایید توسط ستاد مرکزی دستگاههای اجرایی ۶- بررسی و تایید توسط سازمان مدیریت و برنامه ریزی ۷- بررسی و تایید توسط سازمان امور اداری و استخدامی کشور								۹- عناوین فرایندهای خدمت

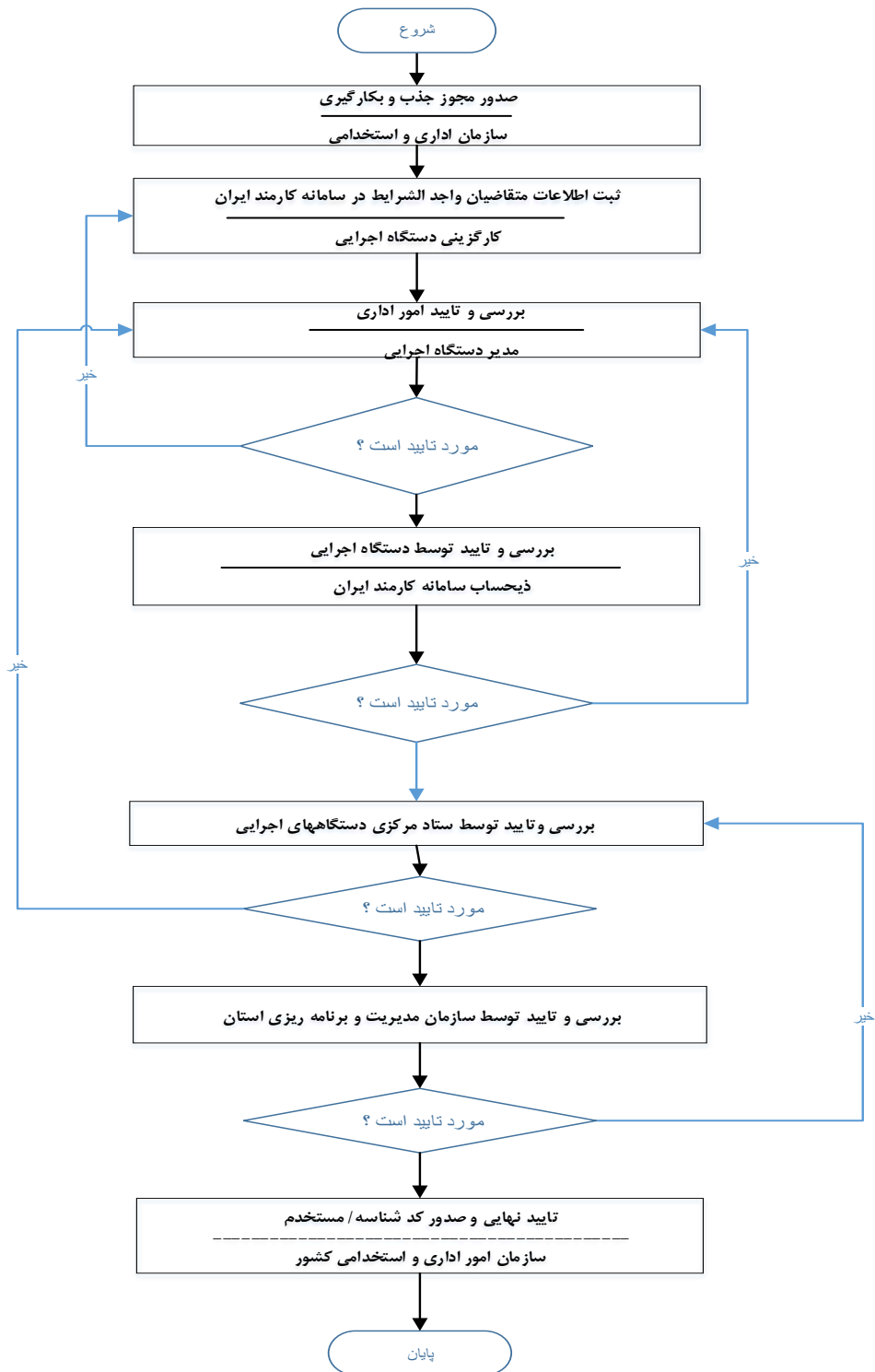

نام و نام خانوادگی تکمیل کننده فرم:

تلفن:

پست الکترونیک:

واحد مربوط:

لیست اطلاعات مجوزهای حقیقی، حقوقی و دولتی در وزارتخانه / سازمان

فرم شماره یک

توضیحات	فرآیند مجوز		مراجع ناظر	فرآیند صدور مجوز		متقاضی مجوز			هزینه (ریال)	مدت اعتبار	مدارک مورد نیاز	مستندات قانونی (مصوبه، بخشنامه، آیین نامه)	نوع مجوز	عنوان مجوز	ردیف
	الکترونیکی	غیر الکترونیکی		مشترک *	اختصاصی	دولتی	حقوقی	حقیقی							
													صدور		۱
													تمدید		۲
													اصلاح		۳
													لغو		۴

* اگر مراحل مجوز دارای فرآیند مشترک با دیگر دستگاه ها و نیازمند تبادل داده با آنها است، فرم شماره ۲ نیز تکمیل شود

فرم شماره دو

توضیحات	فرآیند مجوز		زمان انجام کار (روز/ ساعت)	هزینه (ریال)	مدت اعتبار	مدارک مورد نیاز	نوع فرآیند		عنوان دستگاه استعمال شونده	ردیف
	الکترونیکی	غیر الکترونیکی					سایر ***	موارد استعمال با ذکر نام **		
										۱
										۲
										۳
										۴
										۵
										۶
										۷
										۸

** نام استعمال در توضیحات درج شود

*** اگر نوع فرآیند سایر می باشد اطلاعات آن در توضیحات درج شود