

باسمه تعالی

فرم شناسنامه خدمت دستگاه اجرایی ضمیمه ۱

۱- عنوان زیر خدمت: تشخیص صلاحیت شرکت های پیمانکار		۲- شناسه خدمت (این فیلد توسط سازمان مدیریت و برنامه ریزی کشور تکمیل می شود.)		
۳- ارائه دهنده خدمت	نام دستگاه اجرایی: سازمان مدیریت و برنامه ریزی استان - مدیریت نظام فنی و اجرایی استان			
	نام دستگاه مادر: سازمان برنامه و بودجه کشور			
۴- مشخصات خدمت	شرح خدمت بررسی درخواست اشخاص حقوقی بخش خصوصی ایرانی برای دریافت گواهینامه صلاحیت پیمانکاری			
	نوع خدمت	<input checked="" type="checkbox"/> خدمت به شهروندان (G2C) <input checked="" type="checkbox"/> خدمت به کسب و کار (G2B) <input type="checkbox"/> خدمت به دیگر دستگاه های دولتی (G2G)		
	ماهیت خدمت	<input checked="" type="checkbox"/> حاکمیتی <input type="checkbox"/> تصدی گری		
	سطح خدمت	<input type="checkbox"/> ملی <input type="checkbox"/> منطقه ای <input checked="" type="checkbox"/> استانی <input type="checkbox"/> شهری <input type="checkbox"/> روستایی		
	رویداد مرتبط با:	<input type="checkbox"/> تولد <input type="checkbox"/> آموزش <input type="checkbox"/> سلامت <input type="checkbox"/> مالیات <input type="checkbox"/> سب و کار <input type="checkbox"/> ثبت مالکیت <input type="checkbox"/> تاسیسات شهری <input type="checkbox"/> بیمه <input type="checkbox"/> ازدواج <input type="checkbox"/> بازنشستگی <input checked="" type="checkbox"/> مدارک و گواهینامه ها <input type="checkbox"/> وفات <input type="checkbox"/> سایر		
	نحوه آغاز خدمت	<input checked="" type="checkbox"/> تقاضای گیرنده خدمت <input type="checkbox"/> فرارسیدن زمانی مشخص <input type="checkbox"/> قرارداد رویدادی مشخص <input type="checkbox"/> تشخیص دستگاه <input type="checkbox"/> سایر: ...		
	مدارک لازم برای انجام خدمت	پیوست ۱		
	قوانین و مقررات بالادستی	آیین نامه طبقه بندی و تشخیص صلاحیت پیمانکاران مصوبه شماره ۱۳/۴۸۰/ت/۲۳۲۵۱-هـ/تاریخ ۱۱/۱۲/۸۱ هیأت وزیران و اصلاحات بعدی آن		
	۵- خزیات خدمت	آمار تعداد خدمت گیرندگان	میانگین ۴۵۰ شرکت	
		متوسط مدت زمان ارائه خدمت:	بطور میانگین ۲۰ روز	
تواتر		هر چهار سال یکبار و یا وجود هر گونه تغییر در ارکان امتیازآوری شرکت		
تعداد بار مراجعه حضوری		با توجه به الکترونیکی بودن تشخیص صلاحیت نیازی به مراجعه حضوری نیست.		
هزینه ارائه خدمت (ریال) به خدمت گیرندگان		مبلغ (مبالغ)	شماره حساب (های) بانکی	پرداخت بصورت الکترونیک
	پایه ۵ مبلغ ۲,۵۰۰,۰۰۰ ریال		<input checked="" type="checkbox"/>	
	پایه ۴ مبلغ ۳,۷۵۰,۰۰۰ ریال		<input checked="" type="checkbox"/>	
	پایه ۳ مبلغ ۵,۰۰۰,۰۰۰ ریال		<input checked="" type="checkbox"/>	
۶- نحوه دسترسی به خدمت	آدرس دقیق و مستقیم خدمت در وبگاه در صورت الکترونیکی بودن همه یا بخشی از آن			
	Sajat.mporg.ir			
	نام سامانه مربوط به خدمت در صورت الکترونیکی بودن همه یا بخشی از آن: سامانه جامع هوشمند تشخیص صلاحیت عوامل نظام فنی و اجرایی			
	مراحل خدمت	نوع ارائه	رسانه ارتباطی خدمت	
در مرحله اطلاع رسانی خدمت	<input checked="" type="checkbox"/> الکترونیکی	<input checked="" type="checkbox"/> اینترنتی (مانند وبگاه دستگاه) <input type="checkbox"/> پست الکترونیک <input type="checkbox"/> تلفن گویا یا مرکز تماس پیام کوتاه <input type="checkbox"/> سایر (با ذکر نحوه دسترسی)	<input type="checkbox"/> تلفن همراه (برنامه کاربردی) <input type="checkbox"/> ارسال پستی	
	<input type="checkbox"/> غیر الکترونیکی	<input type="checkbox"/> غیر الکترونیکی <input type="checkbox"/> حضوری <input type="checkbox"/> تلفن	<input type="checkbox"/> احراز اصالت فرد <input type="checkbox"/> احراز اصالت مدرک <input type="checkbox"/> زیرساخت ارتباطی مناسب <input type="checkbox"/> سایر:	
		مراجعه به دستگاه:	<input type="checkbox"/> ملی <input type="checkbox"/> استانی <input type="checkbox"/> شهرستانی	

	در مرحله درخواست خدمت	<input checked="" type="checkbox"/> الکترونیکی <input checked="" type="checkbox"/> اینترنتی (مانند وبگاه دستگاه) <input type="checkbox"/> تلفن همراه (برنامه کاربردی) <input type="checkbox"/> پست الکترونیک <input type="checkbox"/> ارسال پستی <input type="checkbox"/> تلفن گویا یا مرکز تماس پیام کوتاه <input type="checkbox"/> <input type="checkbox"/> دفاتر پیشخوان شماره قرارداد واگذاری خدمات به دفاتر پیشخوان: <input type="checkbox"/> عناوین مشابه دفاتر پیشخوان <input checked="" type="checkbox"/> سایر (با ذکر نحوه دسترسی) معرفی انجمن پیمانکاران عمرانی استان	<input type="checkbox"/> غیر الکترونیکی	در صورت مراجعه حضوری	<input type="checkbox"/> بهت احراز اصالت فرد <input type="checkbox"/> بهت احراز اصالت مدرک <input type="checkbox"/> بود زیرساخت ارتباطی مناسب <input type="checkbox"/> سایر:	مراجعه به دستگاه: <input type="checkbox"/> ملی <input type="checkbox"/> استانی <input type="checkbox"/> شهرستانی	
		<input checked="" type="checkbox"/> الکترونیکی <input type="checkbox"/> اینترنتی (مانند درگاه دستگاه) <input type="checkbox"/> پست الکترونیک <input type="checkbox"/> سایر (با ذکر نحوه دسترسی)	<input type="checkbox"/> غیر الکترونیکی		در صورت مراجعه حضوری		
		مرحله تولید خدمت (فرایند داخل دستگاه یا ارتباط با دیگر دستگاه ها)	<input checked="" type="checkbox"/> الکترونیکی <input type="checkbox"/> پست الکترونیک <input type="checkbox"/> تلفن گویا یا مرکز تماس پیام کوتاه <input type="checkbox"/> <input type="checkbox"/> دفاتر پیشخوان شماره قرارداد واگذاری خدمات به دفاتر پیشخوان: <input type="checkbox"/> عناوین مشابه دفاتر پیشخوان <input type="checkbox"/> سایر (با ذکر نحوه دسترسی)	<input checked="" type="checkbox"/> الکترونیکی <input checked="" type="checkbox"/> پست الکترونیک <input type="checkbox"/> تلفن گویا یا مرکز تماس پیام کوتاه <input type="checkbox"/> <input type="checkbox"/> دفاتر پیشخوان شماره قرارداد واگذاری خدمات به دفاتر پیشخوان: <input type="checkbox"/> عناوین مشابه دفاتر پیشخوان <input type="checkbox"/> سایر (با ذکر نحوه دسترسی)	<input checked="" type="checkbox"/> غیر الکترونیکی	در صورت مراجعه حضوری	مراجعه به دستگاه: <input type="checkbox"/> ملی <input checked="" type="checkbox"/> استانی <input type="checkbox"/> شهرستانی
		در مرحله ارائه خدمت	<input checked="" type="checkbox"/> الکترونیکی <input checked="" type="checkbox"/> پست الکترونیک <input type="checkbox"/> تلفن گویا یا مرکز تماس پیام کوتاه <input type="checkbox"/> <input type="checkbox"/> دفاتر پیشخوان شماره قرارداد واگذاری خدمات به دفاتر پیشخوان: <input type="checkbox"/> عناوین مشابه دفاتر پیشخوان <input type="checkbox"/> سایر (با ذکر نحوه دسترسی)	<input checked="" type="checkbox"/> الکترونیکی <input checked="" type="checkbox"/> پست الکترونیک <input type="checkbox"/> تلفن گویا یا مرکز تماس پیام کوتاه <input type="checkbox"/> <input type="checkbox"/> دفاتر پیشخوان شماره قرارداد واگذاری خدمات به دفاتر پیشخوان: <input type="checkbox"/> عناوین مشابه دفاتر پیشخوان <input type="checkbox"/> سایر (با ذکر نحوه دسترسی)	<input checked="" type="checkbox"/> غیر الکترونیکی	در صورت مراجعه حضوری	مراجعه به دستگاه: <input type="checkbox"/> ملی <input checked="" type="checkbox"/> استانی <input type="checkbox"/> شهرستانی
۷- ارتباط خدمت سایر سامانه ها (بانکهای اطلاعاتی) در دستگاه	نام سامانه های دیگر	فیلدهای مورد تبادل			اگر استعلام غیر الکترونیکی است ، استعلام توسط:		
		<input checked="" type="checkbox"/> دسترسی به سوابق بیمه ای افراد	<input type="checkbox"/> دسترسی به تغییرات و روزنامه های رسمی شرکت های مهندسی	استعلام الکترونیکی در ابتدا دستهای (Batch)		استعلام الکترونیکی در ابتدا دستهای (Batch)	
		<input checked="" type="checkbox"/>	<input type="checkbox"/>	<input type="checkbox"/>		<input type="checkbox"/>	
		<input type="checkbox"/>	<input type="checkbox"/>	<input type="checkbox"/>		<input type="checkbox"/>	
۸- ارتباط خدمت با سایر دستگاه های دیگر	نام دستگاه دیگر	نام سامانه های دستگاه دیگر	فیلدهای مورد تبادل	مبلغ (در صورت پرداخت هزینه)	استعلام الکترونیکی در ابتدا دستهای (Batch)	اگر استعلام غیر الکترونیکی است ، استعلام توسط:	
	اداره ثبت شرکت ها	اطلاعات مندرج در آگهی های ثبتی	<input type="checkbox"/>	<input type="checkbox"/>	<input type="checkbox"/>	<input type="checkbox"/> دستگاه <input checked="" type="checkbox"/> مراجعه کننده	
	سازمان تامین اجتماعی	دریافت سوابق بیمه ای	<input type="checkbox"/>	<input type="checkbox"/>	<input type="checkbox"/>	<input type="checkbox"/> دستگاه <input checked="" type="checkbox"/> مراجعه کننده	
			<input type="checkbox"/>	<input type="checkbox"/>	<input type="checkbox"/>	<input type="checkbox"/> دستگاه <input type="checkbox"/> مراجعه کننده	

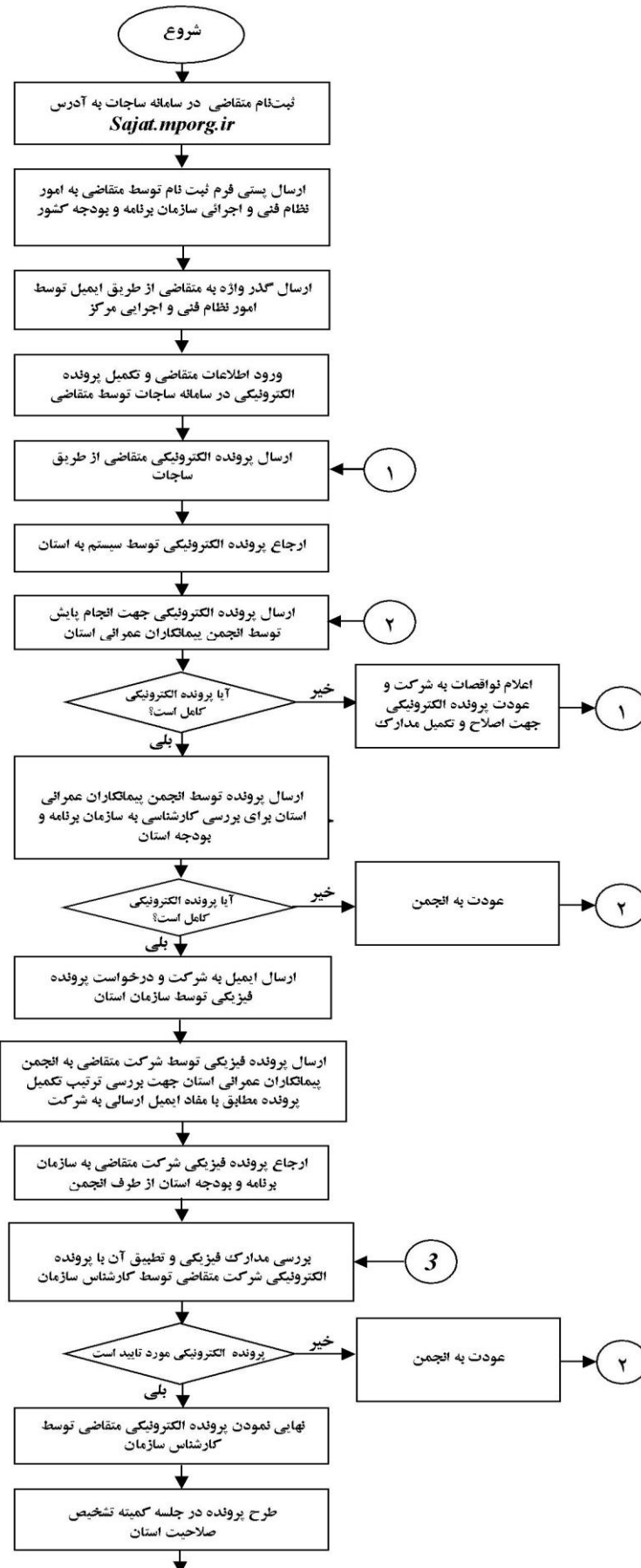

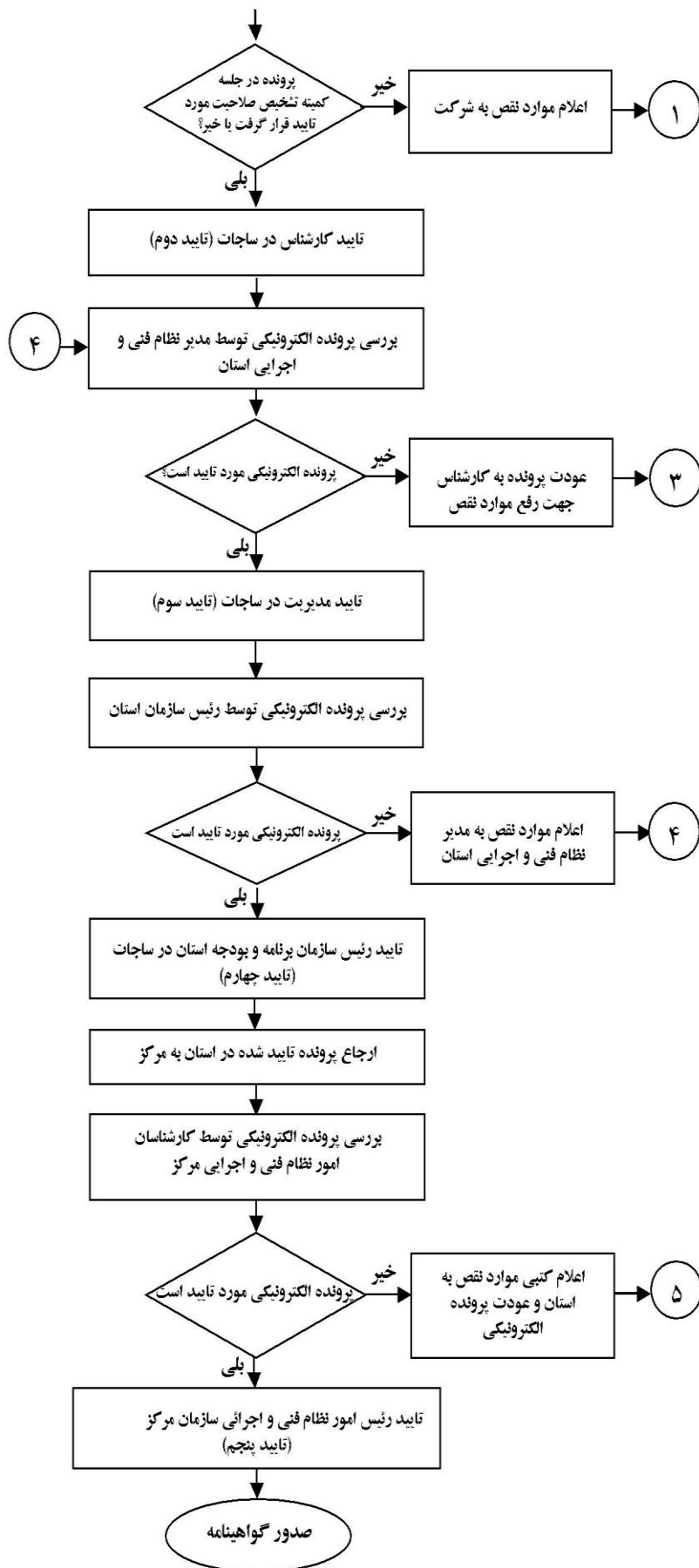

واحد مربوط: مدیریت نظام فنی و اجرایی	پست الکترونیک: EAcons@pbo-azsh.ir	تلفن: ۰۴۱ - ۳۳۳۹۴۲۵۶	نام و نام خانوادگی تکمیل کننده فرم: علیرضا رحیمی
---	--------------------------------------	-------------------------	---

مستندات پیوستهای شرکت:

تصویر آخرین اساسنامه (تمام صفحات) ، تصویر آخرین اظهارنامه ثبتی، تصویر روزنامه رسمی آگهی تأسیس و تمامی روزنامه های رسمی تغییرات تاکنون (سال اخیر ۱۵ حداقل) و تصویر صورتجلسه آخرین مجمع عمومی بیانگر صددرصد سهام، تصویر اظهارنامه مالیاتی سال منتهی به بررسی پرونده و صورت مالی حسابرسی شده با مهر حسابداران رسمی و فرم روکش ۷۶، تصویر گواهینامه های تشخیص صلاحیت شده قبلی

پیوستهای پرسنل مستندات:

تصویر پشت و روی کارت ملی، تصویر شناسنامه (اگر توضیحات داشت صفحه توضیحات)، تصویر مدرک تحصیلی، تصویر سوابق بیمه ای فرد، گواهی کار و صلاحیت شرکت ها
تصویر کارت وضعیت خدمت در مورد افراد ذکور (پایان خدمت و یا معافیت)، متولدین سال ۱۳۳۸ و بالاتر، صفحه ی عکس و نمونه امضا فرد

مستندات پیوستهای قراردادها:

تصویر ابلاغ قرارداد، تصویر قرارداد یا موافقتنامه، حسب مورد تصویر الحاقیه، تصویر متمم حسب مورد، تصویر افزایش سقف % ۲۵ حسب مورد، تصویر آخرین صورت وضعیت با تایید کارفرما، تصویر مفاصا حساب بیمه حسب مورد و یا صورت وضعیت تفکیکی تایید شده ای پیمانکار توسط کارفرما