

باسمه تعالی

فرم شناسنامه خدمت دستگاه اجرایی ضمیمه ۱

۱- عنوان زیر خدمت: تشخیص صلاحیت شرکت های مهندسان مشاور		۲- شناسه خدمت (این فیلد توسط سازمان مدیریت و برنامه ریزی کشور تکمیل می شود.)	
۳- ارائه دهنده خدمت	نام دستگاه اجرایی: سازمان مدیریت و برنامه ریزی استان - مدیریت نظام فنی و اجرایی استان		
	نام دستگاه مادر: سازمان برنامه و بودجه کشور		
۴- مشخصات خدمت	شرح خدمت بررسی درخواست اشخاص حقوقی بخش خصوصی ایرانی برای دریافت گواهینامه صلاحیت شرکت مهندسان مشاور		
	نوع خدمت		شرکت های مهندسان مشاور خصوصی استان
	ماهیت خدمت		<input checked="" type="checkbox"/> خدمت به شهروندان (G2C) <input checked="" type="checkbox"/> خدمت به کسب و کار (G2B) <input type="checkbox"/> خدمت به دیگر دستگاه های دولتی (G2G)
	سطح خدمت		<input checked="" type="checkbox"/> ملی <input type="checkbox"/> منطقه ای <input type="checkbox"/> استانی <input type="checkbox"/> شهری <input type="checkbox"/> روستایی
	رویداد مرتبط با:		<input type="checkbox"/> تولد <input type="checkbox"/> آموزش <input type="checkbox"/> سلامت <input type="checkbox"/> مالیات <input type="checkbox"/> سب و کار <input type="checkbox"/> تامین اجتماعی <input type="checkbox"/> ثبت مالکیت <input type="checkbox"/> تاسیسات شهری <input type="checkbox"/> بیمه <input type="checkbox"/> ازدواج <input type="checkbox"/> بازنشستگی <input checked="" type="checkbox"/> مدارک و گواهینامه ها <input type="checkbox"/> وفات <input type="checkbox"/> سایر
	نحوه آغاز خدمت		<input checked="" type="checkbox"/> تقاضای گیرنده خدمت <input type="checkbox"/> فرارسیدن زمانی مشخص <input type="checkbox"/> تعداد رویدادی مشخص <input type="checkbox"/> تشخیص دستگاه <input type="checkbox"/> سایر: ...
	مدارک لازم برای انجام خدمت		پیوست ۱
	قوانین و مقررات بالادستی		آیین نامه طبقه بندی و تشخیص صلاحیت مشاوران مصوبه شماره ۲۰۶۳۷/ت/۲۸۴۳۷ تاریخ ۲۳/۴/۸۳ هیات وزیران با اعمال آخرین اصلاحات
	آمار تعداد خدمت گیرندگان		میانگین ۳۵ شرکت متوسط مدت زمان ارائه خدمت: بطور میانگین ۲۰ روز
	تواتر		هر چهار سال یکبار و یا وجود هر گونه تغییر در ارکان امتیاز آوری شرکت
تعداد بار مراجعه حضوری		با توجه به الکترونیکی بودن تشخیص صلاحیت نیازی به مراجعه حضوری نیست.	
هزینه ارایه خدمت (ریال) به خدمت گیرندگان		مبلغ (مبالغ) شماره حساب (های) بانکی پرداخت بصورت الکترونیک پایه ۳ مبلغ ۲,۵۰۰,۰۰۰ ریال <input checked="" type="checkbox"/> <input checked="" type="checkbox"/> <input checked="" type="checkbox"/>	
۵- جزئیات خدمت	آدرس دقیق و مستقیم خدمت در وبگاه در صورت الکترونیکی بودن همه یا بخشی از آن		
	Sajat.mporg.ir		
	نام سامانه مربوط به خدمت در صورت الکترونیکی بودن همه یا بخشی از آن: سامانه جامع هوشمند تشخیص صلاحیت عوامل نظام فنی و اجرایی		
۶- نحوه دسترسی به خدمت	مرحل خدمت		رسانه ارتباطی خدمت
	نوع ارائه		<input checked="" type="checkbox"/> الکترونیکی <input type="checkbox"/> اینترنتی (مانند وبگاه دستگاه) <input type="checkbox"/> تلفن همراه (برنامه کاربردی) <input type="checkbox"/> پست الکترونیک <input type="checkbox"/> تلفن گویا یا مرکز تماس پیام کوتاه <input type="checkbox"/> سایر (با ذکر نحوه دسترسی)
	در مرحله اطلاع رسانی خدمت		<input type="checkbox"/> غیر الکترونیکی <input type="checkbox"/> حضوری <input type="checkbox"/> مراجعه حضوری
مراجعه به دستگاه:		<input type="checkbox"/> احراز اصالت فرد <input type="checkbox"/> احراز اصالت مدرک <input type="checkbox"/> زیرساخت ارتباطی مناسب سایر:	<input type="checkbox"/> ملی <input type="checkbox"/> استانی <input type="checkbox"/> شهرستانی

<input type="checkbox"/> نگاه <input checked="" type="checkbox"/> جمع‌کننده	<input type="checkbox"/>	<input type="checkbox"/>		دریافت سوابق بیمه ای		سازمان تامین اجتماعی	
<input type="checkbox"/> نگاه <input type="checkbox"/> جمع‌کننده	<input type="checkbox"/>	<input type="checkbox"/>					
۱. تشخیص صلاحیت شرکتهای مهندسان مشاور							۹- عناوین فرآیندهای خدمت
۲. صدور گواهینامه های تشخیص صلاحیت شرکتهای مهندسان مشاور							

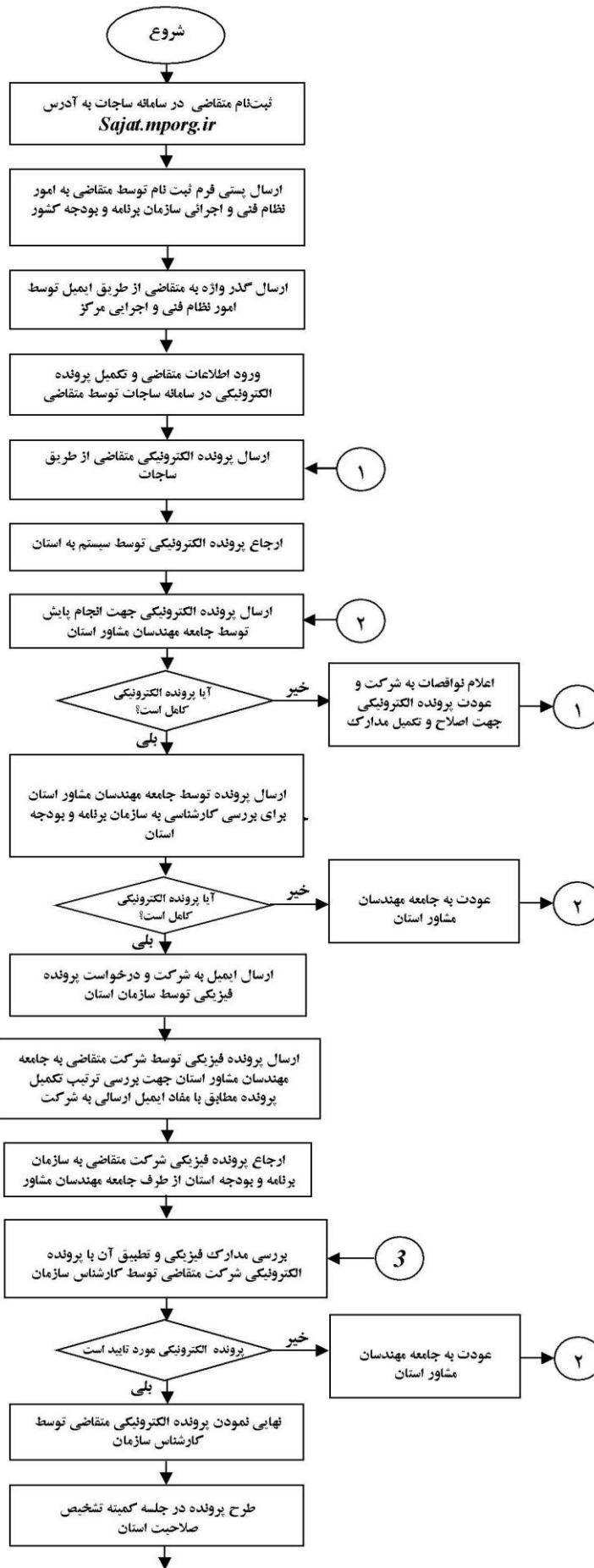

مستندات پیوستهای شرکت:

تصویر آخرین اساسنامه (تمام صفحات) ، تصویر آخرین اظهارنامه ثبتی، تصویر روزنامه رسمی آگهی تأسیس و تمامی روزنامه های رسمی تغییرات تاکنون (سال اخیر ۱۵ حداقل) و تصویر صورتجلسه آخرین مجمع عمومی بیانگر صددرصد سهام، تصویر اظهارنامه مالیاتی سال منتهی به بررسی پرونده و صورت مالی حسابرسی شده با مهر حسابداران رسمی و فرم روکش ۷۶، تصویر گواهینامه های تشخیص صلاحیت شده قبلی

پیوستهای پرسنل مستندات:

تصویر پشت و روی کارت ملی، تصویر شناسنامه (اگر توضیحات داشت صفحه توضیحات)، تصویر مدرک تحصیلی، تصویر سوابق بیمه ای فرد، گواهی کار و صلاحیت شرکت ها
تصویر کارت وضعیت خدمت در مورد افراد ذکور (پایان خدمت و یا معافیت)، متولدین سال ۱۳۳۸ و بالاتر، صفحه ی عکس و نمونه امضا فرد

مستندات پیوستهای قراردادها:

تصویر ابلاغ قرارداد، تصویر قرارداد یا موافقتنامه، حسب مورد تصویر الحاقیه، تصویر متمم حسب مورد، تصویر افزایش سقف % ۲۵ حسب مورد، تصویر آخرین صورت وضعیت با تایید کارفرما، تصویر مفاصا حساب بیمه حسب مورد و یا صورت وضعیت تفکیکی تایید شده ای پیمانکار توسط کارفرما